แสดงภาพการเผยแพร่ ณ จุดบริการ และจุดประชาสัมพันธ์ที่เห็นได้อย่างชัดเจน

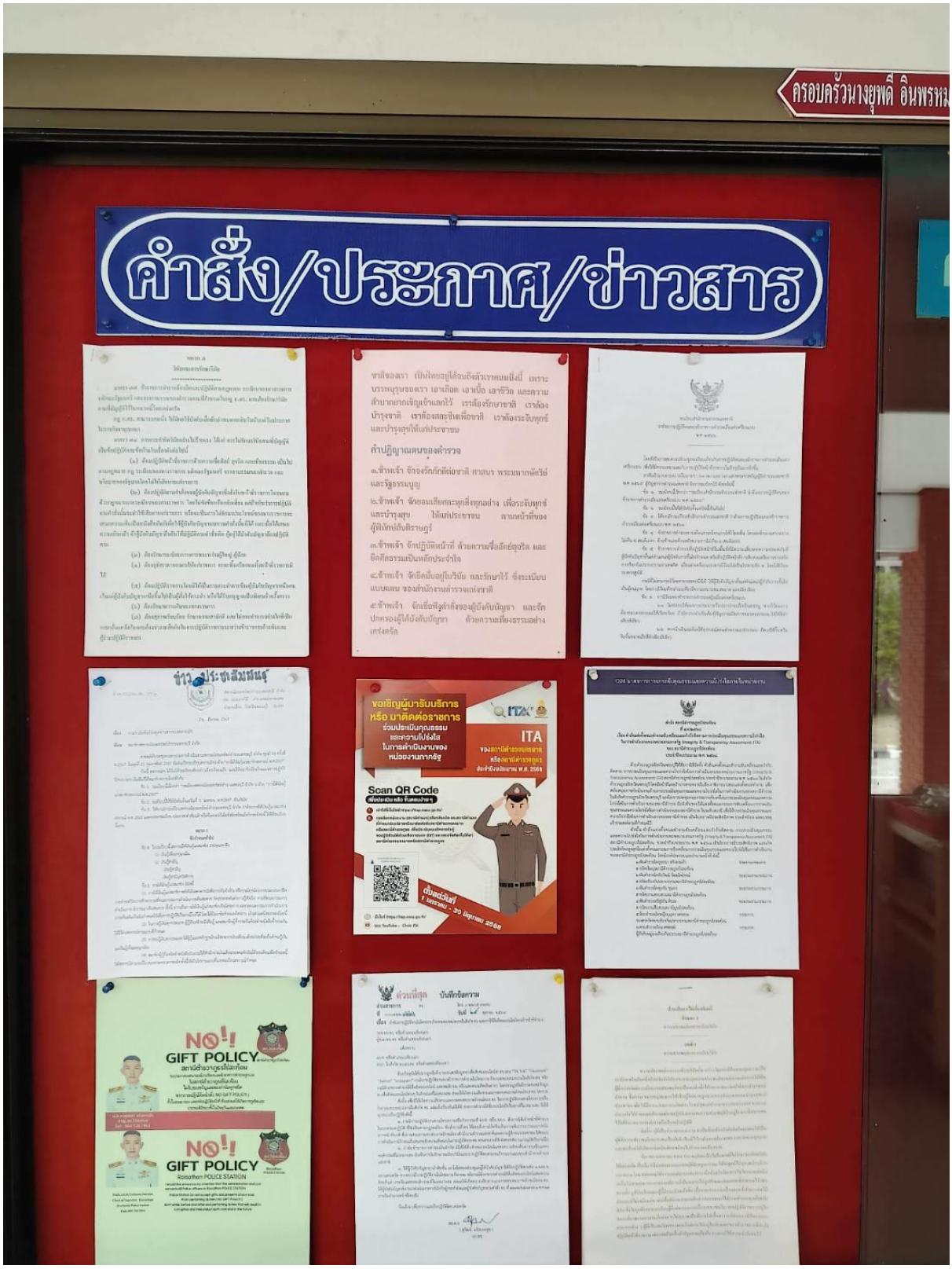

ศูนย์บริการประชาชน
SERVICE
ATORN POLICE STATION
ประชาสัมพันธ์
(Information)
ศูนย์บริการประชาชน ณ จุดเดียว
One Stop Service Center

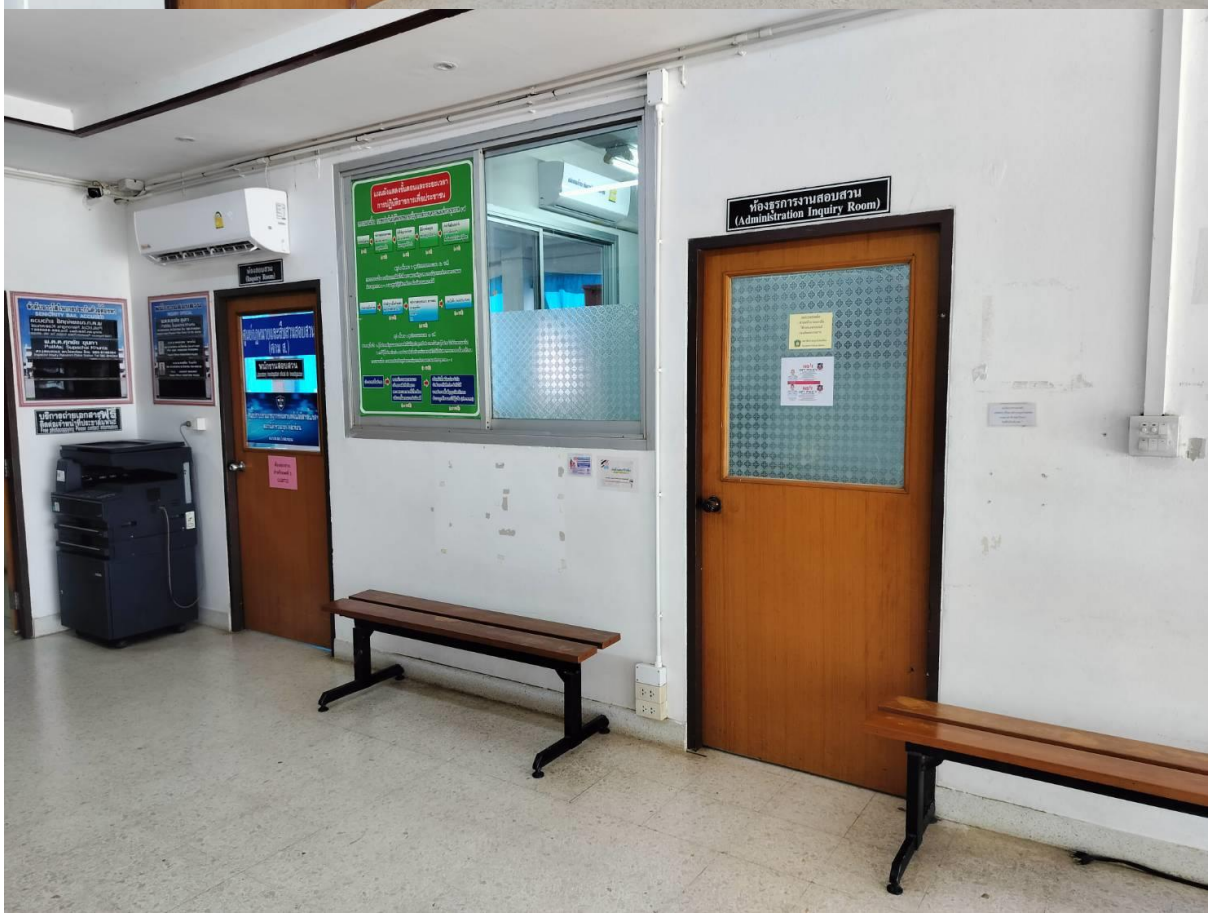
ห้องธุรการงานสอบสวน
(Administration Inquiry Room)

แผนผังแสดงขั้นตอนและระยะเวลา
การปฏิบัติราชการเพื่อประชาชน
ห้องธุรการงานสอบสวน
(Administration Inquiry Room)

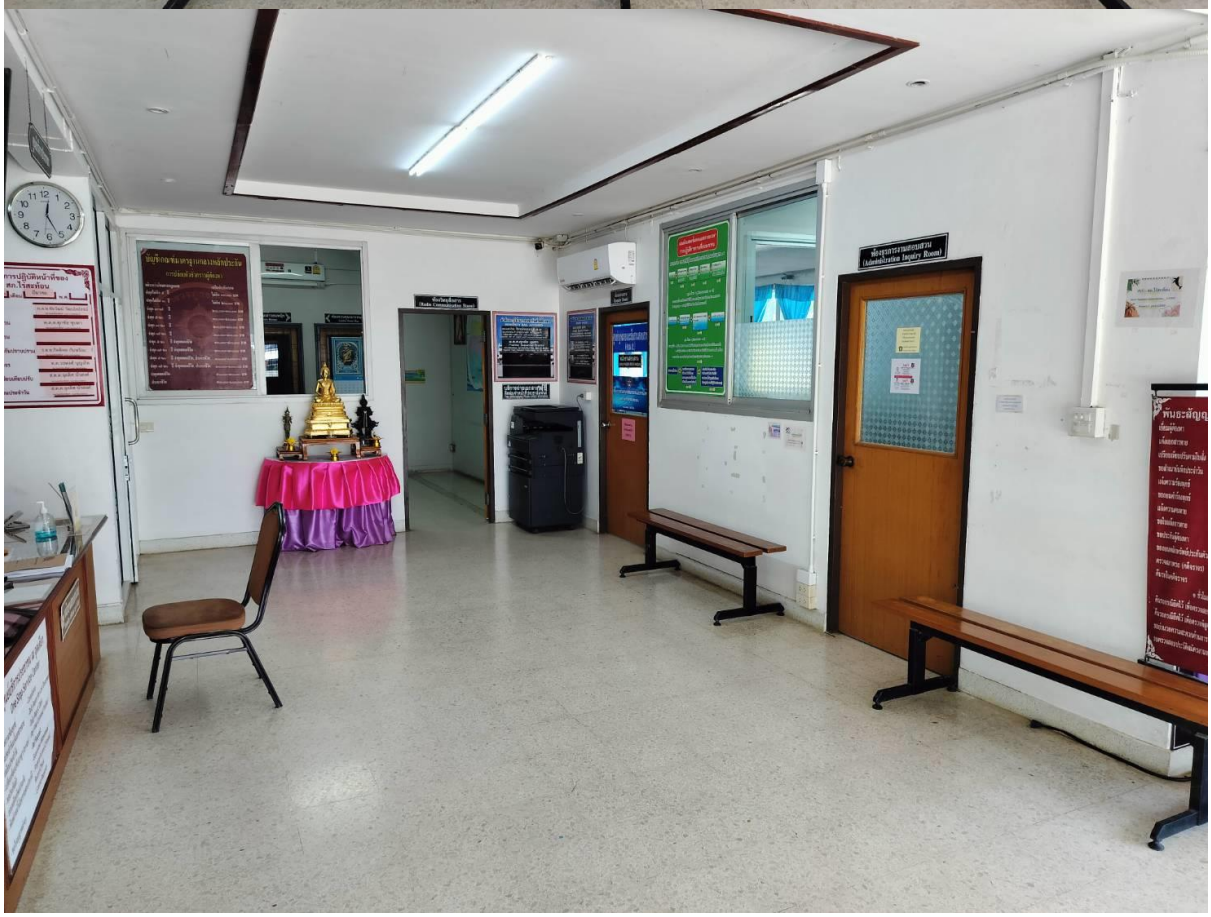
ห้องธุรการงานสอบสวน
(Administration Inquiry Room)