

# รายงานการปฏิบัติราชการ ประจำเดือน พฤษภาคม ๒๕๖๕

ประจำปีงบประมาณ พ.ศ. ๒๕๖๕

สถานีตำรวจภูธรไร่สะทอน จังหวัดเพชรบุรี

ข้อมูล ณ วันที่ ๒๐ พฤษภาคม ๒๕๖๕

## ๓. งานป้องกันปราบปราม

- โครงการ/กิจกรรม :** โครงการ บังคับใช้กฎหมาย อำนวยความยุติธรรม และบริการประชาชน  
กิจกรรม การบังคับใช้กฎหมาย อำนวยความยุติธรรม และบริการประชาชน
- รายละเอียด :** การมีส่วนร่วมของประชาชนในชุมชน และอาสาสมัครตำรวจบ้าน ในการร่วมปฏิบัติงานกับเจ้าหน้าที่ตำรวจ ตรวจเยี่ยมชุมชน แสวงหาความร่วมมือ และอบรมตำรวจบ้าน เพื่อปฏิบัติงานร่วมกับเจ้าหน้าที่ตำรวจ
- ระยะเวลาดำเนินการ :** ๑-๒๐ พฤษภาคม ๒๕๖๕
- หน่วยงานที่รับผิดชอบ :** งานป้องกันปราบปราม สถานีตำรวจภูธรไร่สะทอน

รายงานการปฏิบัติ พร้อมภาพกิจกรรม ประจำเดือน เมษายน ๒๕๖๕

### การตรวจเยี่ยมประชาชน

ช่วงวันที่ ๑ - ๒๐ พ.ค.๖๕ ร้อยเวร ๒๐ สายตรวจจรดยนต์ ได้มีการออกตรวจเยี่ยมประชาชน Stop walk & talk ในพื้นที่ เพื่อสร้างความอุ่นใจ และรักษาความปลอดภัยให้แก่ประชาชน๔๖ครั้ง



## การตรวจจุดเสี่ยง

ช่วงวันที่ ๑ - ๒๐ พ.ค.๖๙ ร้อยเวร ๒๐ สายตรวจรถยนต์ ได้มีการออกตรวจจุดเสี่ยง จุดล่อแหลมร้านสะดวกซื้อในพื้นที่ เพื่อป้องกันเหตุ สร้างความอุ่นใจ และรักษาความปลอดภัยให้แก่ ประชาชน จำนวน ๔๒๑ ครั้ง

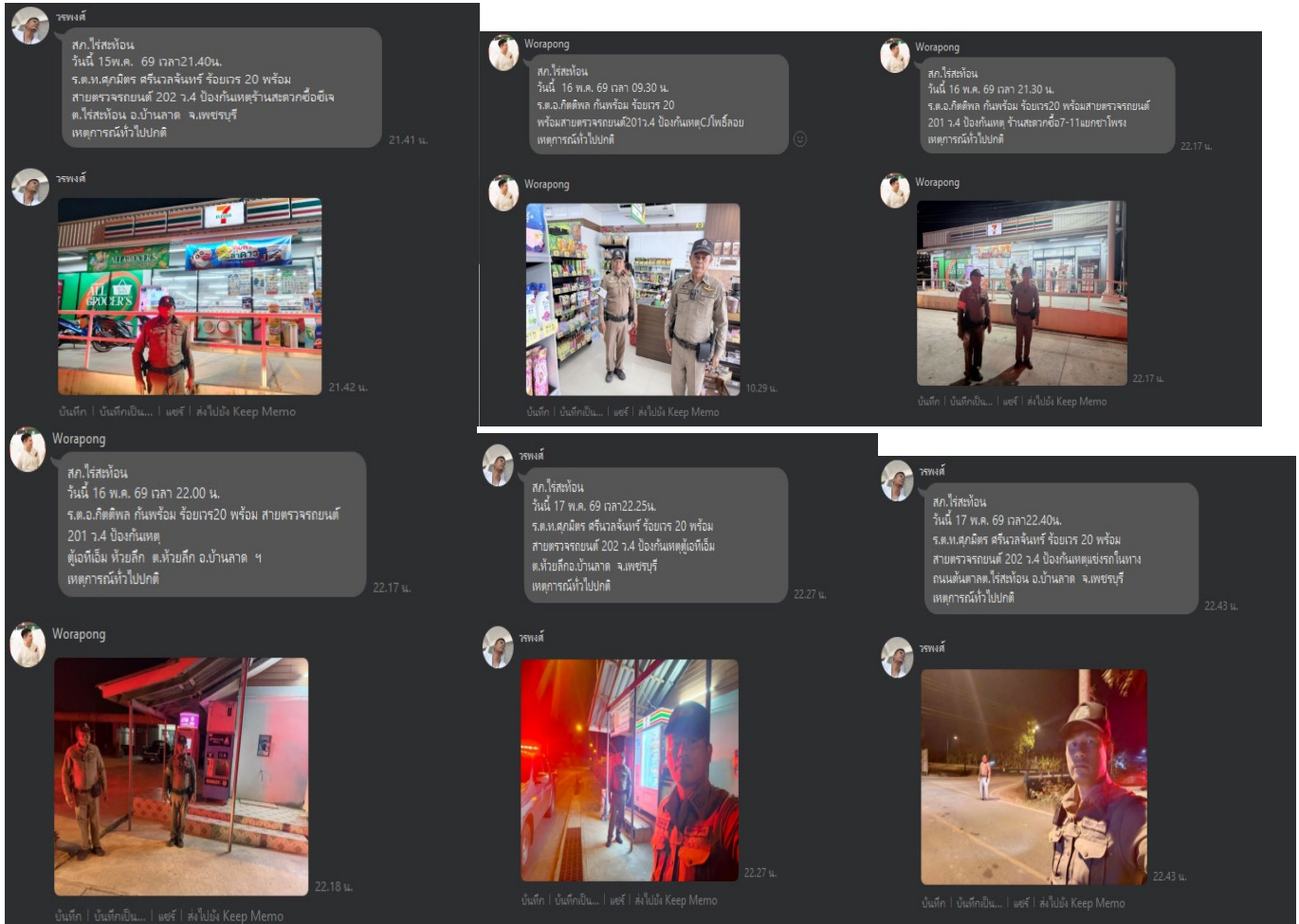

## การตั้งจุดตรวจ

ช่วงวันที่ ๑ - ๒๐ พ.ค.๖๙ ร้อยเวร ๒๐ สายตรวจจรดยนต์ ได้มีการตั้งจุดตรวจจุดสกัดในพื้นที่ เพื่อป้องกันเหตุ สร้างความอุ่นใจ และรักษาความปลอดภัยให้แก่ประชาชน จำนวน ๒๐ ครั้ง

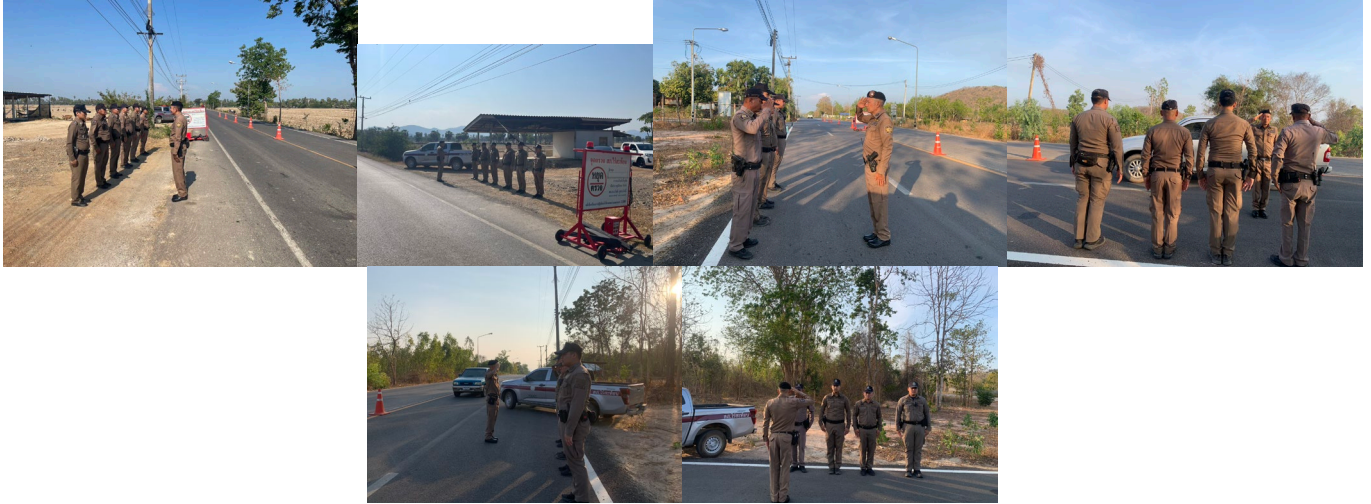

## การป้องกันการแข่งรถในทางสาธารณะ

ช่วงวันที่ ๑ - ๒๐ พ.ค.๖๙ ร้อยเวร ๒๐ สายตรวจจรดยนต์ ได้มีการออกตรวจเปิดสัญญาณไฟ วับวาบ ตามนโยบาย ปะ ฉะ ดะ ในเส้นทางที่เสี่ยงต่อการรวมตัวแข่งรถ มีการจับกุมรถดัดแปลงสภาพ ในพื้นที่ เพื่อป้องกันเหตุ สร้างความอุ่นใจ และรักษาความปลอดภัยให้แก่ประชาชน จำนวน ๒๐ ครั้ง



## มาตรการตีวงสุรา

ช่วงวันที่ ๑ - ๒๐ พ.ค.๖๙ ร้อยเวร ๒๐ สายตรวจรถยนต์ได้เข้าประชาสัมพันธ์ เพื่อเป็นการป้องกันเหตุ โดยให้ดื่มกินกันไม่ให้ส่งเสียงดังรบกวนผู้อื่น ไม่ให้ก่อเหตุทะเลาะวิวาททำร้ายร่างกายกัน พร้อมนี้ได้แจ้งว่าเมื่อได้เวลาพอสมควรแล้วให้แยกย้ายกันกลับบ้าน บุคคลดังกล่าว ให้ความร่วมมือ จำนวน 30 ครั้ง



### งานชุมชนสัมพันธ์และการมีส่วนร่วมของประชาชนในการป้องกันอาชญากรรม

ชุดปฏิบัติการชุมชนสัมพันธ์ สภ.ไร่สะท้อน ลงพื้นที่หมู่บ้านเป้าหมายตำบลไร่สะท้อน ดำเนินการดังนี้ ได้ดำเนินการตรวจเยี่ยมพบปะพูดคุยกับประชาชน รับฟังเกี่ยวกับปัญหาในพื้นที่ พร้อมประชาสัมพันธ์ให้ความรู้ เกี่ยวกับมาตรการป้องกันอาชญากรรม ปัญหายาเสพติด และภัยจากสื่อออนไลน์ การพนันออนไลน์ แนะนำ Application Police Care "โครงการตำรวจ ห่วงใยประชาชน" และประชาสัมพันธ์ขี่ปลอดภัย สวมหมวกนิรภัย เมาไม่ขับ เพื่อลดอุบัติเหตุจราจร



# สรุปผลการปฏิบัติในรอบเดือน พ.ค.๖๙ ในระบบ Police ๔.๐

21 พฤษภาคม 2569

สรุปผลการปฏิบัติงานป้องกันปราบปรามอาชญากรรมของสถานีตำรวจในสังกัด ผ่านระบบ Police 4.0

สังกัด บก.น./ภ.จว. ตำรวจภูธรจังหวัดเพชรบุรี บช./ภ.กองบัญชาการตำรวจภูธร ภาค 7

ประจำเดือน พฤษภาคม พ.ศ. 2569

ลำดับ	สถานีตำรวจ	01	02	03	04	05	06	07	08	09	10	11	12	13	14	15	16	17	18	19	20	21	22
1	สภ.ไร่สะท้อน	28	10	12	14	30	181	217	398	18.95	11.97	73.81	0	0.00	25	1.19	0	0.00	0	0	0.00	0	55
	ผลการปฏิบัติของ บก./ภ.จว.	28	10	12	14	30	181	217	398	18.95	11.97	73.81	0	0.00	25	1.19	0	0.00	0	0	0.00	0	55

- |   |   |                                      |                                   |   |
|---|---|--------------------------------------|-----------------------------------|---|
| 01 - จำนวนการลงทะเบียนตำรวจ             | 02 - จำนวนการทะเบียนอาสาสมัคร             | 03 - จำนวนจุดตรวจบังคับ              | 04 - จำนวนจุดตรวจอื่น             | 05 - จำนวนจุดตรวจทั้งหมด                |
| 06 - ผลตรวจจุดตรวจบังคับ                | 07 - ผลตรวจจุดตรวจอื่น                    | 08 - ผลการตรวจจุดตรวจรวม             | 09 - ผลการตรวจจุดตรวจเฉลี่ยต่อวัน | 10 - ประสิทธิภาพในการตรวจจุดตรวจบังคับ  |
| 11 - อัตราการตรวจจุดตรวจอื่นๆ           | 12 - ผลการตรวจจุดตรวจของอาสาสมัครทั้งหมด  | 13 - ผลการตรวจจุดตรวจอาสาสมัครต่อวัน | 14 - ผลการตรวจเยี่ยมประชาชน       | 15 - ผลการตรวจเยี่ยมประชาชนเฉลี่ยต่อวัน |
| 16 - ผลการตรวจค้นรวม                    | 17 - ผลการตรวจค้นเฉลี่ยต่อวัน             | 18 - จำนวนการลง Crime Mapping        | 19 - จำนวนการตั้งจุดตรวจ          | 20 - ผลการตั้งจุดตรวจเฉลี่ยต่อวัน       |
| 21 - จำนวนการลง CCTV Mapping (รายเดือน) | 22 - จำนวนการลง CCTV Mapping (รวมทั้งหมด) |                                      |                                   |   |



